

Piano Strutturale Comunale Associato

Faenza - Brisighella - Casola Valsenio - Castel Bolognese - Riolo Terme - Solarolo

PSC 2009

L.R. 24 marzo 2000, n. 20 - "Disciplina generale sulla tutela e l'uso del territorio"

4.D_21

ASPETTI CONDIZIONATI

TUTELE: impianti e infrastrutture

scala 1:10000

SINDACO DI FAENZA Claudio Casadio	ASSESSORE ALLE POLITICHE DEL TERRITORIO COMUNE DI FAENZA Donatella Categari	SINDACO DI CASTEL BOLOGNESE Daniele Banti
SINDACO DI BRISIGHELLA Davide Misaroli	PROGETTO Emilio Poni	SINDACO DI RIOLO TERME Emilio Poni
SINDACO DI CASOLA VALSENI Nicola Iacopini		SINDACO DI SOLAROLO Fabio Anzolini

4.D_21

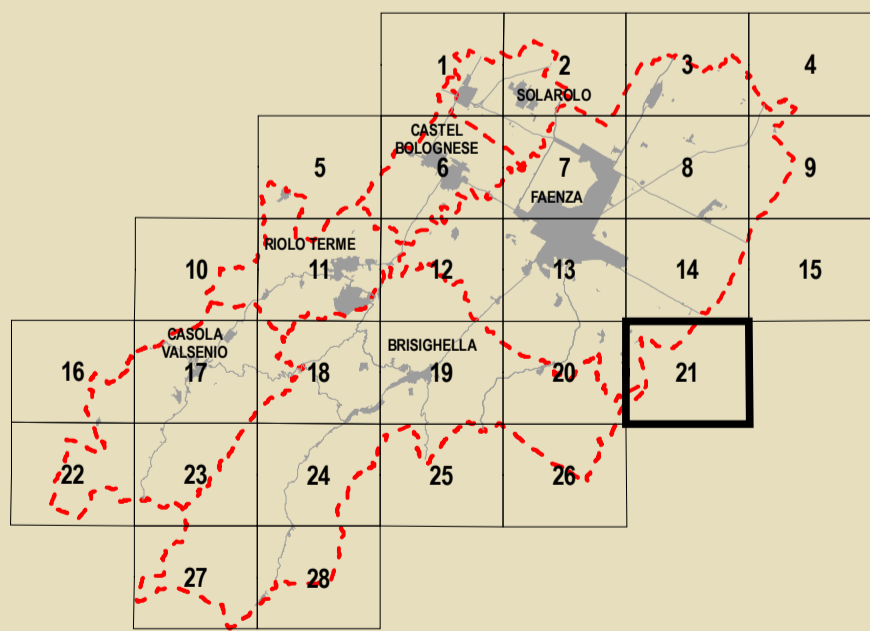

GRUPPO DI PROGETTAZIONE Mauro Benicossi Federica Drei Daria Stanzaglia Gabriele Tampieri Marco Villa	AZIENDA COMUNALE Faenza: Giovanni Albani Brisighella: Laura Vecchi Casola Valsenio: Fausto Salvatori Castel Bolognese: Marco Calamandrei Riolo Terme: Aflò Gentilini Solarolo: Cristina Santandrea	CONTRIBUTI Valutazione di Sostenibilità Ambientale e Territoriale Ecoazioni S.n.c. - Quibbio Massimo Santani - Valerio Calderaro Luca Tantari - Vira Veterucci Gianfranceschi Aera 8 studio Dierma Bellini Sistema economico e sociale Claudio Facchini - Quallero Malpezzi Maurizio Marini - Simonetta Toroni Isaia Casali - Armando Luca Calani - Alvaro Pederzoli Alessandro Poggiani	Aspetti paesaggistici e tutela storica Stefano Marabini Stefano Marabini Stefano Saviochi Stefano Saviochi Sistema della infrastruttura per la mobilità TPS Ass. Professionale - Piergià Stefano Ciarelli Giancarlo Rocchini Guido Francesco Marino Azienda a rischio incidenti rilevanti Orea S.r.l. - Ravenna Domenico Mili	Architettura territoriale Soprintendenza per i Beni Architettici dell'Emilia Romagna Chiara Guarnieri Gabriellini Claudio Negrelli Gianna Montevocchi Bianchiotti e studio energetico Francesco Marinelli Des Biondi - Graziano Pompo scg.it Tiziana Piancastelli Claudia Lanzoni
--	---	--	--	--

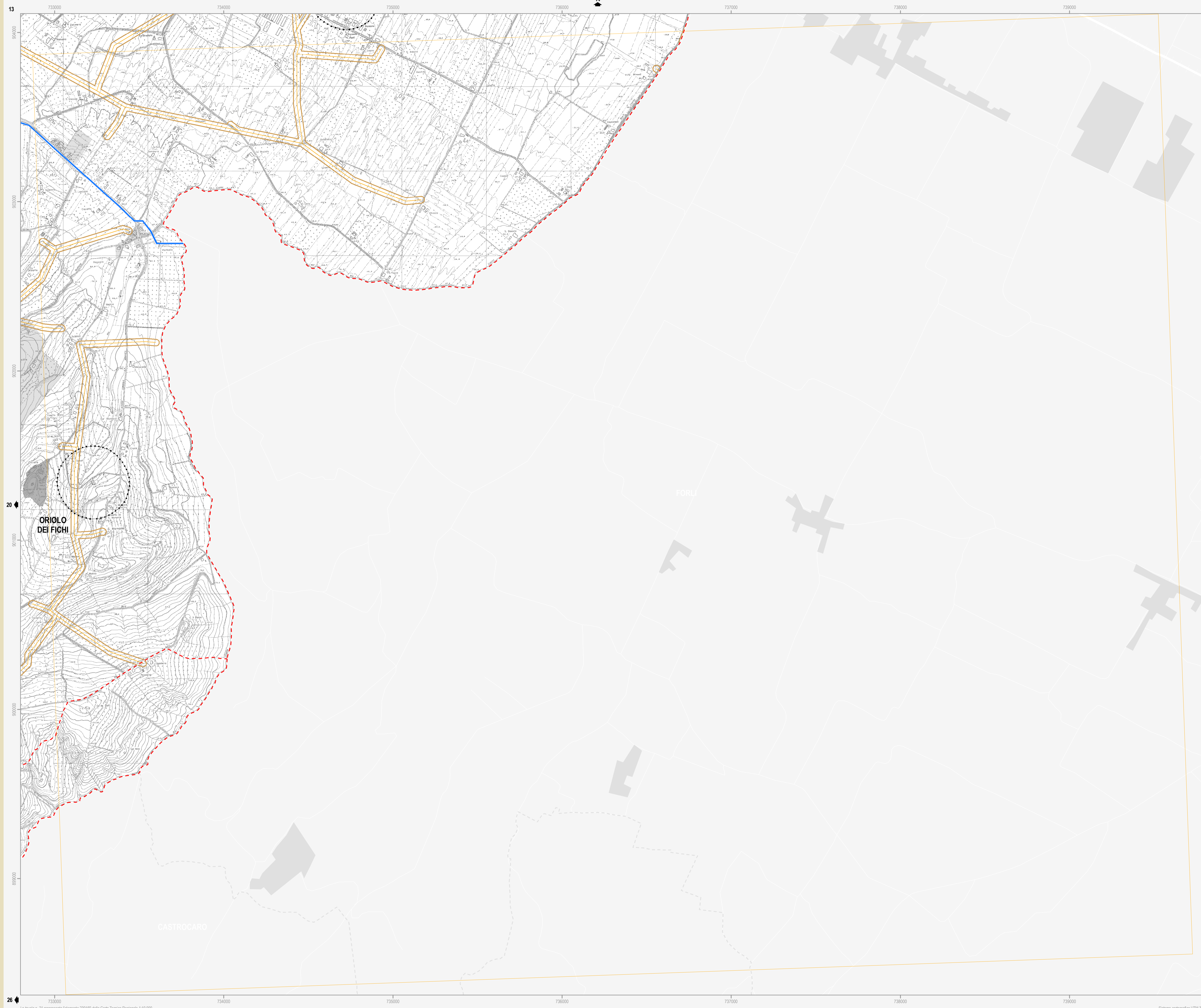

- Confine comunale
- Corsi d'acqua
- Centro Storico
- Territorio pianificato
- Ambiti di nuova previsione del PSC
- Strade** D.Lgs n. 285/1992; Dpr n.495/1992; art. 11.5 del Ptcp della Prov. RA - (Art.13.2)
 - Fascia di rispetto
 - Delimitazione centro abitato
 - Tratto di località
- Ferrovie** Dpr n. 753/1980 - (Art.13.3)
 - Fascia di rispetto (30m)
- Cimiteri** L. n. 166/2002; L.R. n. 19/2004 - (Art.13.4)
 - Fascia di rispetto
- Depuratori** Deliberazione 4 febbraio 1977 del Comitato dei Ministri per la Tutela delle acque dall'inquinamento - (Art.13.5)
 - Fascia di rispetto (100m)
 - Depuratore principale
 - Depuratore secondario
- Acquedotti** DISP. MIN. LL.PP. 04/02/1977 - (Art.13.6)
 - Fascia di asservimento (4,5m)
- Gasdotti** D.M. 16/04/2008 - (Art.13.7)
 - Fascia di asservimento
 - Condotta SNAM - DN 1050 (30m)
 - Condotta SNAM - DN 1200 (20m)
 - Condotta SNAM - 900<DN<400 (13,5m)
 - Condotta SNAM - DN<300 (12m)
- Elettrodotti** DD.MM. 29/05/2008; DGR 1134/2008 - (Art.13.8)
 - Fascia di rispetto
 - Linea 380 kV - TERNA SpA
 - Linea 132 kV - ENEL Distribuzione SpA - Condotta aerea - doppia tema
 - Linea 132 kV - ENEL Distribuzione SpA - Condotta aerea - semplice tema
 - Linea 15 kV - ENEL Distribuzione SpA - Condotta aerea non isolata
 - Linea 132 kV - ENEL Distribuzione SpA - Cavo interrato
 - Cabina primaria
- Emittenza radio-televisiva** L.R. n.30/2000; D.G.R. n.197/2001; D.G.R. n.1138/2008; P.P.L.E.R.T della Prov. di RA - (Art.13.9)
 - Fascia di ambientazione (300m)
 - Siti stazioni radio
 - Siti stazioni radio da delocalizzare
 - Siti stazioni radio-tv
 - Siti stazioni tv
- Aziende a Rischio di Incidente Rilevante** D.lgs n. 334/1999; D.M. 09/05/2001; L.R. n.26/2003 - (Art.13.10)
 - Stabilimenti a rischio di incidenti rilevanti

Note: L'individuazione cartografica delle fasce di rispetto è indicativa, tali fasce vanno verificate puntualmente facendo riferimento alla legislazione vigente.